Actions prioritaires sur l'assainissement des collectivités et des industries

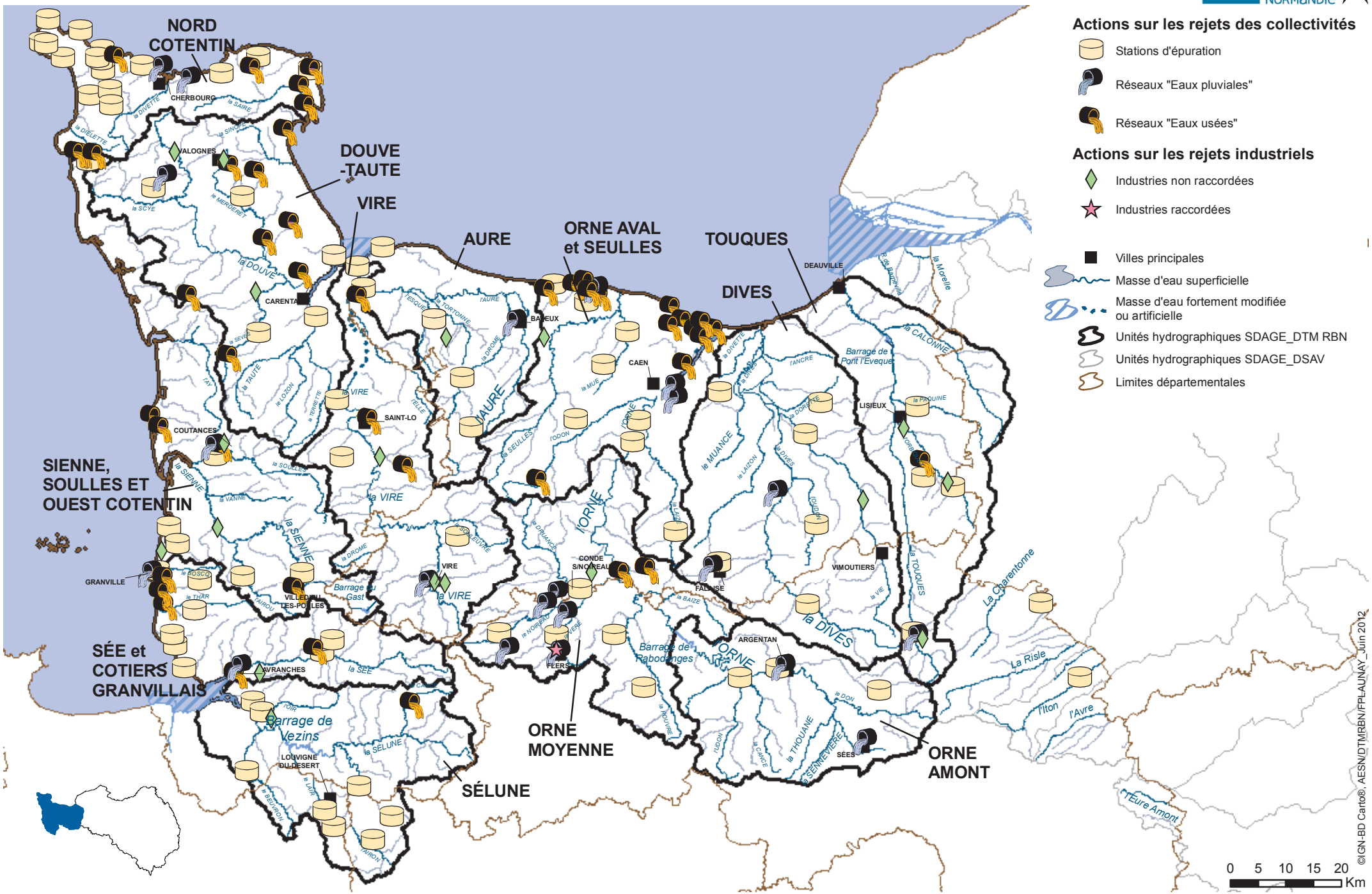

Actions sur les rejets des collectivités

- Stations d'épuration
- Réseaux "Eaux pluviales"
- Réseaux "Eaux usées"

Actions sur les rejets industriels

- Industries non raccordées
- Industries raccordées

- Villes principales
- Masse d'eau superficielle
- Masse d'eau fortement modifiée ou artificielle
- Unités hydrographiques SDAGE_DTM RBN
- Unités hydrographiques SDAGE_DSAV
- Limites départementales

©IGN-BD Carto®, AESN/DTMRBN/FPL-AUNAY_Juin 2012